



Designação da entidade: Academia das Ciências de Lisboa

Missão: Assegurar ao Governo português consultoria em matéria linguística. Coordenar a sua acção com a Academia Brasileira de Letras e com a rede das academias europeias e mundiais, incluindo os países de língua oficial portuguesa e os núcleos portugueses no estrangeiro. Contribuir para a sociedade de Informação, do saber e da sabedoria com vista à valorização da participação portuguesa no globalismo. (Estatutos - Dec-Lei N.º 7/78, de 12 de janeiro, republicados pelo Dec-Lei N.º 157/2015, de 10 de agosto)

Objetivos Estratégicos (OE)

OE1	Descrição do objetivo estratégico 1: Estimular a investigação científica, através da promoção de ações à sociedade civil, comunidade universitária e científica
OE2	Descrição do objetivo estratégico 2: Contribuir para a racionalização do orçamento da ACL, otimizando os recursos disponíveis e assegurando a segurança, preservação e valorização do património móvel e imóvel
OE3	Descrição do objetivo estratégico 3: Promover o intercâmbio cultural com países estrangeiros

Peso	Eficácia	Resultado 2015	Resultado 2016	Resultado 2017	Meta 2018	Tolerância	Valor crítico	Resultado 2018	#VALOR!	#VALOR!	#VALOR!
50%	Objetivos operacionais / indicadores								Taxa realização	Classificação	Desvio
70%	O1. Promover a ACL nos Centros de Saber nacionais, lusófonos e estrangeiros								#VALOR!	#VALOR!	#VALOR!
50%	I.1. Número de conferências, colóquios, seminários e concertos nas várias áreas de atividade cultural da ACL	110	124	110	90	10	124				
50%	I.2. Número de participações da ACL em reuniões internacionais nas diferentes redes europeias e mundiais	6,0	7	6	4	2	8				
30%	O2. Promover a atividade dos Institutos								#VALOR!	#VALOR!	#VALOR!
60%	I.3. Sessões formativas abertas à comunidade	NA	NA	NA	2	1	5				
40%	I.4. Publicação de obras da ACL	NA	NA	NA	2	1	5				

Peso	Eficiência	Resultado 2015	Resultado 2016	Resultado 2017	Meta 2018	Tolerância	Valor crítico	Resultado 2018	#VALOR!	#VALOR!	#VALOR!
25%	Objetivos operacionais / indicadores								Taxa realização	Classificação	Desvio
50%	O3. Preservar e divulgar o Património bibliográfico, arquivístico e museológico da ACL								#VALOR!	#VALOR!	#VALOR!
40%	I.5. Digitalização de imagens do fundo documental manuscrito denominado série Azul	NA	NA	NA	12000	1000	15000				
60%	I.6. Organização de exposições temporárias	NA	NA	NA	6	1	9				
50%	O4. Divulgar e promover no sítio institucional serviços online da ACL								#VALOR!	#VALOR!	#VALOR!
40%	I.7. Número de pessoas a alcançar nas redes sociais e newsletter (por ano)	NA	NA	9000	9000	500	10000				
60%	I.8. Disponibilização de e-books na Academia digital	30	35	35	18	3	35				

Peso	Qualidade	Resultado 2015	Resultado 2016	Resultado 2017	Meta 2018	Tolerância	Valor crítico	Resultado 2018	#VALOR!	#VALOR!	#VALOR!
25%	Objetivos operacionais / indicadores								Taxa realização	Classificação	Desvio
50%	O5. Garantir a satisfação dos utilizadores da ACL								#VALOR!	#VALOR!	#VALOR!
100%	I.9. Taxa de satisfação dos utilizadores	3,5	3,5	3,5	3,2	0,1	3,6				
50%	O6. Assegurar políticas de gestão de qualidade e de pessoal visando a qualificação, capacitação e satisfação dos colaboradores								#VALOR!	#VALOR!	#VALOR!
50%	I.10. Taxa de execução de acordo com o plano de formação aprovado	100	80	85	90	5	100				
50%	I.11. Taxa de satisfação dos colaboradores	3,5	3,6	4	3,5	0,5	4,5				



Designação da entidade: Academia das Ciências de Lisboa

Recursos humanos	Pontos	Planeado	Pontuação planeada	Executado	Pontuação executada	Desvio
Dirigentes - Direção superior	20	0	0		0	0
Dirigentes - Direção intermédia	16	0	0		0	0
Técnico superior - (inclui Especialistas de informática)	12	5	60			0
Coordenador Técnico	9	0	0		0	0
Assistente técnico - (inclui Técnicos de informática)	8	2	16		0	0
Assistente Operacional	5	1	5		0	0
Total		8	81	0	0	-81

Recursos financeiros (euros)	Planeado	Executado	Desvio
Orçamento de atividades/funcionamento	422 647	0	-422 647
Despesas c/Pessoal	192 442	0	-192 442
Aquisições de Bens e Serviços	225 705	0	-225 705
Outras despesas correntes	4 500	0	-4 500
Investimento/projetos	109 524	0	-109 524
Outros valores	10 000	0	-10 000
Total	542 171	0	-542 171

Gráficos Recursos Humanos e Recursos Financeiros

Recursos Humanos (pontos)

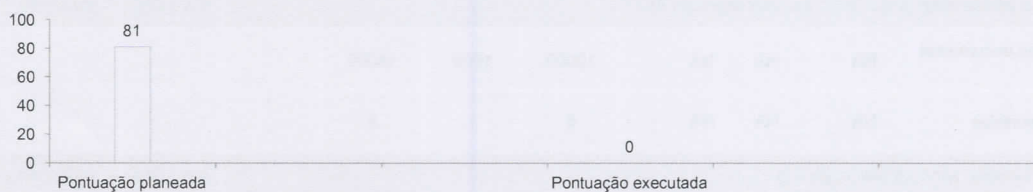

Recursos Financeiros (euros)

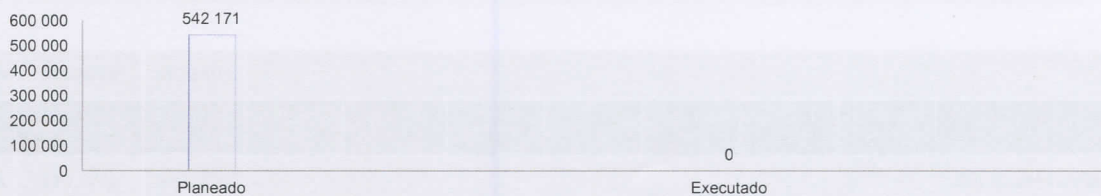



Gráficos Resultados

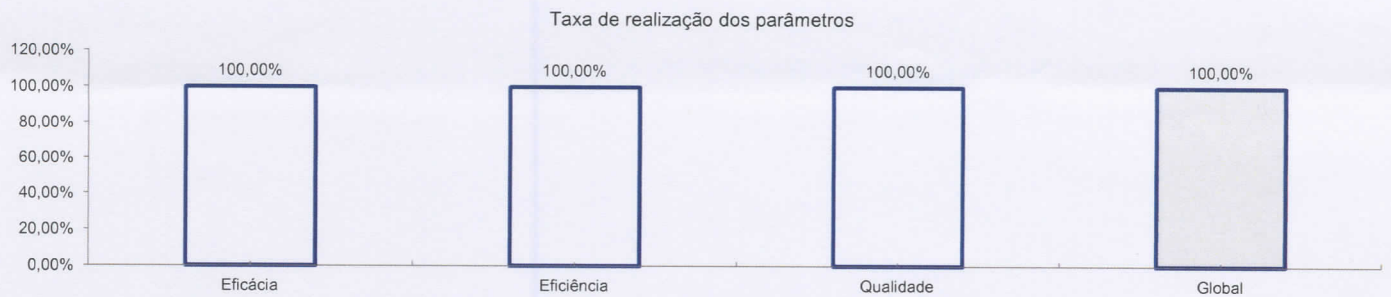
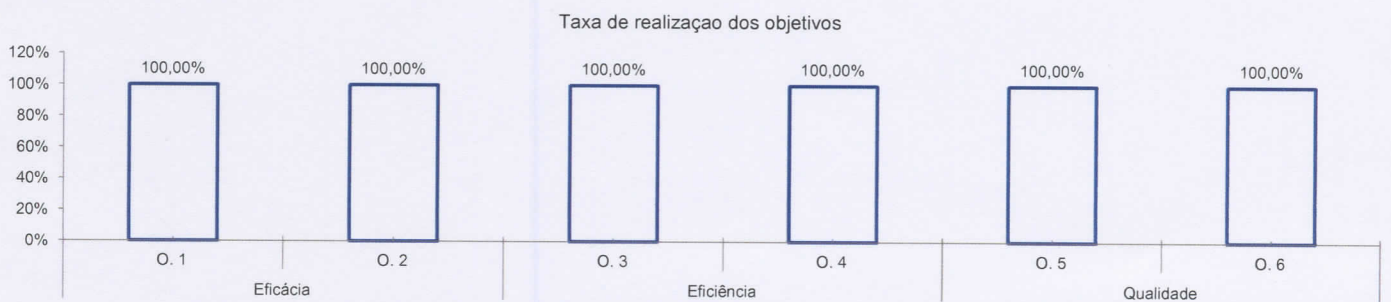
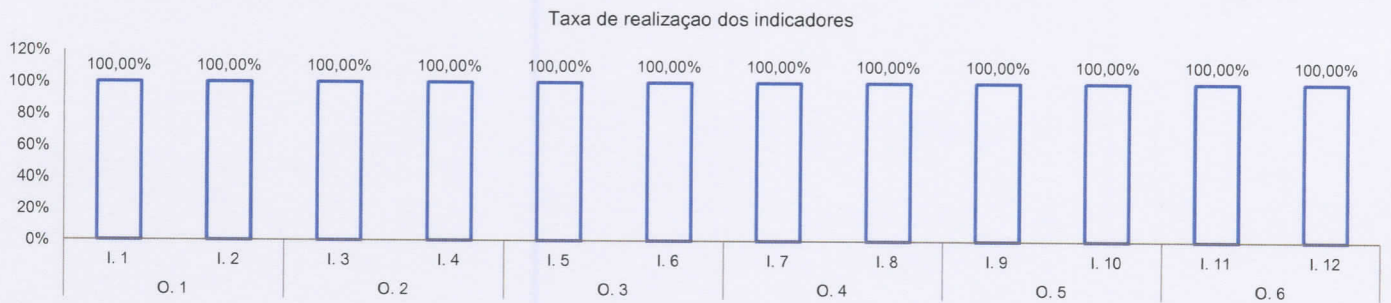

Ind.	Fontes de verificação	Fórmulas de cálculo	Peso no resultado final
I.1	Atividades culturais realizadas e disponíveis na página web e redes sociais (concertos,		#VALOR!
I.2	BD das Relações Internacionais e Serviço de Contabilidade (Número de viagens realiza		
I.3	Registo de candidaturas; programa dos cursos; registo de presenças; divulgação no siti		
I.4	Catalogo digital no site da ACL		
I.5	Copiador de correspondencia expedida; serviço de contabilidade		
I.6	Divulgação online no site da ACL		
I.7	Estatísticas geradas pelo facebook e newsletter		
I.8	Numero de comunicações a lançar na Academia Digital - atualização de conteúdos no s		
I.9	Resultado de questionário lançado a 2 anos aos utilizadores da biblioteca - resultados		
I.10	Taxa de execução - listagem dos formandos que tiverem formação - a ACL não tem pla		
I.11	resultado de questionário lançado a 2 anos aos funcionários e colaboradores - question		
I.12			